

Allegato A - DOMANDA DI PARTECIPAZIONE CONCORRENTE SINGOLO

(su carta intestata del partecipante)

La società _____, con sede in _____, iscritta presso il Registro delle Imprese di _____, al n. _____, Codice Fiscale n. _____, P. IVA _____, rappresentata ai fini del presente atto dal Sig. _____ nato/a il _____ in qualità di _____ in virtù dei poteri conferiti con _____,

CHIEDE

di essere ammessa alla Procedura di selezione pubblicata su "Il Sole 24 Ore" e "Il Messaggero" e sul sito web di Aeroporti di Roma in data 24.11.2023 per l'affidamento della subconcessione di quattro aree destinate al servizio di rifornimento carburanti da autotrazione sugli scali di Fiumicino e Ciampino (di seguito, l'"Avviso"), accettandone pienamente ed incondizionatamente i contenuti.

In particolare si chiede di essere ammessi ai seguenti lotti;

(APPORRE UNA X NELLA CASELLA RELATIVA AL/I LOTTO/I D'INTERESSE)

- Lotto n. 1
- Lotto n. 2
- Lotto n. 3
- Lotto n. 4

A tal fine si allegano: *[documentazione indicata al paragrafo 3 dell'Avviso]*

INDICA

quale proprio referente, ai fini della Procedura, il Sig. _____, domiciliato in _____, tel. _____, fax _____, e-mail _____ e indirizzo Posta Elettronica Certificata _____.

In fede

_____, li _____

(Firma)

Allegato A1 - DOMANDA DI PARTECIPAZIONE IN FORMA ASSOCIATA

(su carta intestata della Partecipante che stipulerà il contratto in nome proprio e della/mandante/i)

Le sottoscritte imprese

_____, _____,
_____, con sede in _____, iscritta presso il Registro
delle Imprese di _____, al n. _____, Codice Fiscale n.
_____, P. IVA _____, rappresentata ai fini del presente atto
dal Sig. _____ nato/a il _____ in qualità di
_____ in virtù dei poteri conferiti con _____,
in qualità di [mandataria/capogruppo]

e

_____, _____,
_____, con sede in _____, iscritta presso il Registro
delle Imprese di _____, al n. _____, Codice Fiscale n.
_____, P. IVA _____, rappresentata ai fini del presente atto
dal Sig. _____ nato/a il _____ in qualità di
_____ in virtù dei poteri conferiti con _____,
in qualità di [mandante]

[inserire eventuali ulteriori imprese]

CHIEDONO

di essere ammesse alla Procedura di selezione pubblicata su "Il Sole 24 Ore" e "il Messaggero" e sul sito web di Aeroporti di Roma in data 24.11.2023 per l'affidamento della subconcessione di quattro aree destinate al servizio di rifornimento carburanti da autotrazione sugli scali di Fiumicino e Ciampino (di seguito, l' "Avviso"), accettandone pienamente ed incondizionatamente i contenuti.

In particolare si chiede di essere ammessi ai seguenti lotti;

(APPORRE UNA X NELLA CASELLA RELATIVA AL/I LOTTO/I D'INTERESSE)

- Lotto n. 1
- Lotto n. 2

- Lotto n. 3
- Lotto n. 4

partecipando alla Procedura di cui in oggetto come operatori in forma associata di tipo:
(*APPORRE UNA X NELLA CASELLA RELATIVA ALLA COMPOSIZIONE D'INTERESSE*)

- Raggruppamento Costituito**
- Raggruppamento Costituendo**

Si riportano di seguito le prestazioni/attività che saranno svolte dalle singole imprese riunite/riunende:

[IMPRESA X]

[IMPRESA Y]

A tal fine si allegano: *[documentazione indicata al paragrafo 3 dell'Avviso a manifestare interesse]*

ai sensi degli art. 46 e 47 del D.P.R. 28/12/2000 n°445, consapevoli delle sanzioni penali richiamate dall'art 76 di detto D.P.R. n°445/2000, per le ipotesi di falsità e di dichiarazioni mendaci

DICHIARANO IN CASO DI RAGGRUPPAMENTO COSTITUENDO

di impegnarsi, in caso di aggiudicazione a conferire mandato speciale con rappresentanza all'impresa
[INSERIRE NOMINATIVO IMPRESA CAPOGRUPPO] che stipulerà il contratto in nome e per conto proprio e dei mandanti. Il mandato prevedrà la responsabilità solidale delle imprese nei confronti di ADR e indicherà le prestazioni che saranno rese da ogni singolo operatore riunito.

INDICANO

quale proprio referente, ai fini della Procedura, il Sig. _____, domiciliato in _____, tel. _____, fax _____, e-mail _____ e indirizzo Posta Elettronica Certificata _____.

In fede

_____, li _____

(Firma)

Allegato B - Dichiarazione sostitutiva ai sensi del D.P.R. 445 del 28.12.2000

(su carta intestata dell'impresa che rende la dichiarazione¹)

**Spett.le
Aeroporti di Roma S.p.A.
Via Pier Paolo Racchetti 1
00054 – Fiumicino (RM)**

Oggetto: Procedura di selezione pubblicata su “Il Sole 24 Ore” e “Il Messaggero” sul sito web di Aeroporti di Roma in data 24.11.2023 per l'affidamento della subconcessione di quattro aree destinate al servizio di rifornimento carburanti da autotrazione sugli scali di Fiumicino e Ciampino

Il sottoscritto _____, nato a _____, il _____, nella sua qualità di _____, dell'impresa _____ con sede in _____, Via _____ n. _____, tel. _____ fax _____ e-mail _____ capitale sociale Euro _____, Partita IVA n. _____, Codice Fiscale n. _____, iscritta al Registro delle Imprese di _____, n. _____,

consapevole delle responsabilità penali cui può andare incontro in caso di dichiarazione mendace o esibizione di atto falso o contenente dati non più rispondenti a verità, ai sensi e per gli effetti dell'art. 76 del D.P.R. 445 del 28.12.2000

DICHIARA:

- (i) di non appartenere ad alcun Gruppo;
- (ii) di appartenere al Gruppo²:

Informazioni Societarie del Gruppo

.....
.....
.....

Patti parasociali relativi alla società partecipante alla Procedura o al soggetto che la controlla

.....
.....
.....

Contratti ai sensi dell'art. 2497-septies c.c.

.....
.....
.....

¹ Ai sensi del paragrafo 3 dell'Avviso in caso di partecipazione in raggruppamento/Consorzio la presente dichiarazione sostitutiva dovrà essere resa distintamente da tutti gli operatori riuniti e/o riunendi.

² Il concorrente avrà cura di indicare l'eventuale appartenenza ad un gruppo, le relative informazioni societarie, anche con riferimento ad eventuali patti parasociali relativi alla società partecipante alla Procedura o al soggetto che la controlla (ovvero, l'inesistenza di tali patti parasociali) o ad eventuali contratti di cui all'art. 2497-septies, cod. civ., aventi ad oggetto la società partecipante alla Procedura o il soggetto che la controlla (ovvero, l'inesistenza di tali contratti).

- (iii) che l'impresa è in possesso dei requisiti tecnico-economici di cui al paragrafo 2.2 dell'Avviso e segnatamente di ³:
- a) avere forma di società di capitali⁴;
 - b) essere titolare di concessioni e/o autorizzazioni relative ad impianti di distribuzione carburante (di seguito anche "PdV") su strade e/o autostrade di n. PdV [INSERIRE NUMERO PdV]⁵;
 - c) aver effettuato nel biennio 2021 - 2022, un erogato complessivo non inferiore a litri [INSERIRE VOLUME EROGATO] per ciascun anno ⁶;
 - d) avere effettuato un erogato medio annuo nel biennio 2021, 2022, in almeno uno dei PdV di cui alla precedente lett. b) complessivamente considerati, non inferiore a litri [INSERIRE VOLUME EROGATO]⁷;
 - e) essere titolare di contratti pluriennali di fornitura di carburante per un ammontare complessivo annuo di prodotto non inferiore a litri [INSERIRE AMMONTARE COMPLESSIVO]⁸

OVVERO IN ALTERNATIVA [BARRARE LA CASELLA PRESCELTA E COMPLETARE]

essere provvisto di sistemi di approvvigionamento con stoccaggio non inferiore a litri [INSERIRE AMMONTARE COMPLESSIVO]⁹

- f) essere titolare, come società, della certificazione di qualità ISO 14001¹⁰.

OVVERO IN ALTERNATIVA [BARRARE LA CASELLA PRESCELTA E COMPLETARE]

impegnarsi ad ottenere la certificazione di qualità ISO 14001, per il PdV oggetto di aggiudicazione, entro 24 dall'immissione nel possesso del Lotto

- (iv) che l'impresa non si trovi in alcuna delle situazioni di cui al paragrafo 2.1, lett. a), b), c), d), e), f), g) h), i) e j) dell'Avviso e più precisamente:
- a. che l'impresa non si trova in liquidazione volontaria o in stato di crisi per cui risultino pendenti domande di accesso agli strumenti di regolazione della crisi e dell'insolvenza e alle procedure di insolvenza, di fallimento, di liquidazione giudiziale, di amministrazione straordinaria, di concordato, o in qualsiasi altra situazione equivalente secondo la legislazione dello Stato in cui è stabilita, o a carico della quale sia in corso un procedimento per la dichiarazione di una di tali situazioni; che abbia presentato un piano di risanamento attestato o un accordo di ristrutturazione del debito ex

³ E' esclusa per il concorrente, la possibilità di utilizzare l'avvalimento ai fini della partecipazione della Procedura e/o dell'integrazione dei relativi requisiti.

Nel rispetto di quanto indicato al paragrafo 2.2. dell'Avviso, il concorrente potrà attestare e dichiarare il possesso dei requisiti di cui alle lettere b), c), d) e g), del presente punto (iii) anche nel caso in cui indichi, nella relazione descrittiva di cui al paragrafo 3.1, lett. c), punto (i), dell'avviso, PdV/erogato/impianti di lavaggio relativi ad altra società. Nel caso di indicazione di PdV/erogato/impianti di lavaggio relativi ad altra società, il concorrente dovrà allegare alla domanda di partecipazione anche la dichiarazione prescritta dal paragrafo 3.2 dell'Avviso. Per il Lotto 4 i requisiti si intendono ridotti del 50%.

⁴ in caso di partecipazione in forma associata tale requisito dovrà essere soddisfatto da tutte le imprese partecipanti al raggruppamento. Per il lotto 4 i requisiti si intendono ridotti del 50%.

⁵ In caso di partecipazione in forma associata si rimanda a paragrafo 2.1.1. dell'Avviso quanto alle modalità per la dimostrazione del requisito in esame. Per il lotto 4 i requisiti si intendono ridotti del 50%.

⁶ In caso di partecipazione in forma associata si rimanda a paragrafo 2.1.1. dell'Avviso quanto alle modalità per la dimostrazione del requisito in esame. Per il lotto 4 i requisiti si intendono ridotti del 50%.

⁷ In caso di partecipazione in forma associata si rimanda a paragrafo 2.1.1. dell'Avviso quanto alle modalità per la dimostrazione del requisito in esame. Per il lotto 4 i requisiti si intendono ridotti del 50%.

⁸ In caso di partecipazione in forma associata si rimanda a paragrafo 2.1.1. dell'Avviso quanto alle modalità per la dimostrazione del requisito in esame. Per il lotto 4 i requisiti si intendono ridotti del 50%.

⁹ In caso di partecipazione in forma associata si rimanda a paragrafo 2.1.1. dell'Avviso quanto alle modalità per la dimostrazione del requisito in esame. Per il lotto 4 i requisiti si intendono ridotti del 50%.

¹⁰ In caso di partecipazione in forma associata tale requisito dovrà essere soddisfatto da tutte le imprese partecipanti al raggruppamento.

- artt. 56 e ss. del nuovo Codice della Crisi (DL 14/2019), oppure versi, per qualsiasi altra causa, in stato di sospensione o di cessazione dell'attività commerciale o in qualsiasi altra situazione equivalente secondo la legislazione dello Stato in cui è stabilita;
- b. che nei confronti dell'impresa non è stata emessa la sanzione interdittiva di cui all'articolo 9, comma 2, lettera c), del decreto legislativo 8 giugno 2001, n. 231.;
- c. che nei confronti dei rappresentanti legali, soci e/o amministratori dell'impresa ovvero nei confronti dell'ente ai sensi e nei termini di cui al D. lgs. n. 231/2001 non è stata emessa sentenza di condanna passata in giudicato, ovvero non sono stati emessi provvedimenti giurisdizionali di applicazione della pena su richiesta, ai sensi dell'art. 444 c.p.p., per i seguenti reati;
- i. delitti, consumati o tentati, di cui agli articoli 416, 416-bis del codice penale ovvero delitti commessi avvalendosi delle condizioni previste dal predetto articolo 416-bis ovvero al fine di agevolare l'attività delle associazioni previste dallo stesso articolo, nonché per i delitti, consumati o tentati, previsti dall'articolo 74 del decreto del Presidente della Repubblica 9 ottobre 1990, n. 309, dall'articolo 291-quater del decreto del Presidente della Repubblica 23 gennaio 1973, n. 43 e dall'articolo 452-quaterdecies del codice penale, in quanto riconducibili alla partecipazione a un'organizzazione criminale, quale definita all'articolo 2 della decisione quadro 2008/841/GAI del Consiglio;
 - ii. delitti, consumati o tentati, di cui agli articoli 317, 318, 319, 319-ter, 319-quater, 320, 321, 322, 322-bis, 346-bis, 353, 353-bis, 354, 355 e 356 del codice penale nonché all'articolo 2635 del codice civile
 - iii. false comunicazioni sociali di cui agli articoli 2621 e 2622 del codice civile;
 - iv. frode ai sensi dell'articolo 1 della convenzione relativa alla tutela degli interessi finanziari delle Comunità europee;
 - v. delitti, consumati o tentati, commessi con finalità di terrorismo, anche internazionale, e di eversione dell'ordine costituzionale reati terroristici o reati connessi alle attività terroristiche;
 - vi. delitti di cui agli articoli 648-bis, 648-ter e 648-ter.1 del codice penale, riciclaggio di proventi di attività criminose o finanziamento del terrorismo, quali definiti all'articolo 1 del decreto legislativo 22 giugno 2007, n. 109 e successive modificazioni;
 - vii. sfruttamento del lavoro minorile e altre forme di tratta di esseri umani definite con il decreto legislativo 4 marzo 2014, n. 24;
 - viii. ogni altro delitto da cui derivi, quale pena accessoria, l'incapacità di contrattare con la pubblica amministrazione;
- d. che nei confronti dell'impresa, ovvero nei confronti dei suoi legali rappresentanti e amministratori in carica, non sono state disposte misure di prevenzione previste dalla normativa antimafia o da altre normative nazionali equipollenti
- e. che l'impresa è in regola con gli obblighi relativi al pagamento dei contributi previdenziali e assistenziali a favore dei lavoratori secondo la legislazione italiana o quella dello Stato in cui è stabilita;
- f. che l'impresa non ha commesso nei confronti di ADR gravi illeciti professionali tali da rendere dubbia la sua integrità e affidabilità
- g. che l'impresa:
- è in regola con gli obblighi previsti da ADR per safety e adempimenti di cui al D.lgs 81/08
- OVVERO IN ALTERNATIVA *[BARRARE LA CASELLA PRESCELTA E COMPLETARE]*
- che l'impresa non è titolare di subconcessione da ADR
- h. che l'impresa non ha presentato e non presenterà, direttamente o indirettamente o attraverso altre società appartenenti al medesimo gruppo, più di una Offerta per un medesimo lotto, ferma restando la possibilità di formulare offerte per più lotti;

- i. che l'impresa e le altre società appartenenti al Suo medesimo gruppo non partecipano indirettamente per il medesimo lotto, anche attraverso accordi o altre intese rilevanti con soggetti terzi;
 - j. che l'impresa non si trova in situazioni di controllo o di collegamento (formale e/o sostanziale) con altri partecipanti per il medesimo lotto. Ai fini della presente Procedura, sono considerate appartenenti al medesimo gruppo: (i) la società controllante, le società controllate e le società soggette al controllo del medesimo soggetto, ai sensi dell'art. 2359 c.c.; (ii) le società soggette a direzione e coordinamento della medesima società o ente, ai sensi dell'art. 2497 c.c.
- (v) che la propria composizione societaria è la seguente:
-

- (vi) che l'impresa è in possesso di tutti i requisiti di legge per la partecipazione e lo svolgimento delle attività di cui alla presente Procedura di selezione.

COMUNICA

che con riferimento ai legali rappresentanti e amministratori dell'impresa, o loro parenti o affini entro il secondo grado, il coniuge o il convivente:

- (1)
- non sussistano situazioni che possano porli in conflitto di interessi con ADR in relazione all'affidamento in oggetto;
 - sussistano situazioni che possano porli in conflitto di interessi con ADR in relazione all'affidamento in oggetto.

Specificare quali

- (2)
- non sussistano interessi tali da poter interferire indebitamente con le funzioni di pubblici ufficiali o incaricati di pubblico servizio chiamati ad esercitare detti ruoli in relazione ad attività per le quali ADR ha un interesse concreto;
 - sussistano interessi tali da poter interferire indebitamente con le funzioni di pubblici ufficiali o incaricati di pubblico servizio chiamati ad esercitare detti ruoli in relazione ad attività per le quali ADR ha un interesse concreto.

Specificare quali

Luogo _____

Firma _____

Data _____

Allegato C - Dichiarazione sostitutiva ai fini antimafia

D.P.R. 445 del 28.12.2000

Oggetto: Procedura di selezione pubblicata su “Il Sole 24 Ore” e “Il Messaggero” sul sito web di Aeroporti di Roma in data 24.11.2023 per l'affidamento della subconcessione di quattro aree destinate al servizio di rifornimento carburanti da autotrazione sugli scali di Fiumicino e Ciampino

Il sottoscritto _____, nato a _____, il _____, codice fiscale _____, residente in _____, via _____, e domiciliato in _____ (se diverso dalla residenza), nella sua qualità di _____, dell'impresa _____ con sede in _____, Via _____ n. _____, tel. _____ fax _____ e-mail _____ capitale sociale Euro _____, Partita IVA n. _____, Codice Fiscale n. _____, iscritta al Registro delle Imprese di _____, n. _____, consapevole delle responsabilità penali previste dall'art. 76 del D.P.R. 445 del 28.12.2000 in caso di dichiarazione mendace o esibizione di atto falso o contenente dati non più rispondenti a verità, e della decadenza dai benefici eventualmente conseguiti sulla base di dichiarazioni non veritiere, di cui all'art. 75 del D.P.R. 445/2000, ai sensi e per gli effetti degli artt. 46 e 47 del citato D.P.R. 445/2000, sotto la propria responsabilità

DICHIARA:

che, ai sensi della vigente **normativa antimafia**, nei propri confronti non sussistono le cause di divieto, di decadenza o di sospensione previste dall'art. 67 del D.Lgs. n. 159/2011 e successive modificazioni ed integrazioni.

Luogo _____

Firma _____

Data _____

Allegato obbligatorio: copia del documento di identità del firmatario (ad eccezione dei casi di sottoscrizione con firma digitale del dichiarante).

Note ed avvertenze:

La dichiarazione dovrà essere prodotta da tutti i soggetti sottoposti alla verifica antimafia di cui all'art. 85¹¹ del D.Lgs. 159/2011.

¹¹ **Art. 85 Soggetti sottoposti alla verifica antimafia**

1. La documentazione antimafia, se si tratta di imprese individuali, deve riferirsi al titolare ed al direttore tecnico, ove previsto.

2. La documentazione antimafia, se si tratta di associazioni, imprese, società, consorzi e raggruppamenti temporanei di imprese, deve riferirsi, oltre che al direttore tecnico, ove previsto:

a) per le associazioni, a chi ne ha la legale rappresentanza; **b)** per le società di capitali anche consortili ai sensi dell'articolo 2615-ter del codice civile, per le società cooperative, di consorzi cooperativi, per i consorzi di cui al libro V, titolo X, capo II, sezione II, del codice civile, al legale rappresentante e agli eventuali altri componenti l'organo di amministrazione, nonché a ciascuno dei consorziati che nei consorzi e nelle società consortili detenga una partecipazione superiore al 10 per cento oppure detenga una partecipazione inferiore al 10 per cento e che abbia stipulato un patto parasociale riferibile a una partecipazione pari o superiore al 10 per cento, ed ai soci o consorziati per conto dei quali le società consortili o i consorzi operino in modo esclusivo nei confronti della pubblica amministrazione; **c)** per le società di capitali, anche al socio di maggioranza in caso di società con un numero di soci pari o inferiore a quattro, ovvero al socio in caso di società con socio unico; **d)** per i consorzi di cui all'articolo 2602 del codice civile e poi per i gruppi europei di interesse economico, a chi ne ha la rappresentanza e agli imprenditori o società consorziate; **e)** per le società semplice e in nome collettivo, a tutti i soci; **f)** per le società in accomandita semplice, ai soci accomandatari; **g)** per le società di cui all'articolo 2508 del codice civile, a coloro che le rappresentano stabilmente nel territorio dello Stato; **h)** per i raggruppamenti temporanei di imprese, alle imprese costituenti il raggruppamento anche se aventi sede all'estero, secondo le modalità indicate nelle lettere precedenti; **i)** per le società personali ai soci persone fisiche delle società personali o di capitali che ne siano socie.

2-bis. Oltre a quanto previsto dal precedente comma 2, per le associazioni e società di qualunque tipo, anche prive di personalità giuridica, la documentazione antimafia è riferita anche ai soggetti membri del collegio sindacale o, nei casi contemplati dall'articolo 2477 del codice civile, al sindaco, nonché ai soggetti che svolgono i compiti di vigilanza di cui all'articolo 6, comma 1, lettera b) del decreto legislativo 8 giugno 2001, n. 231.

2-ter. Per le società costituite all'estero, prive di una sede secondaria con rappresentanza stabile nel territorio dello Stato, la documentazione antimafia deve riferirsi a coloro che esercitano poteri di amministrazione, di rappresentanza o di direzione dell'impresa.

2-quater. Per le società di capitali di cui alle lettere b) e c) del comma 2, concessionarie nel settore dei giochi pubblici, oltre a quanto previsto nelle medesime lettere, la documentazione antimafia deve riferirsi anche ai soci persone fisiche che detengono, anche indirettamente, una partecipazione al capitale o al patrimonio superiore al 2 per cento, nonché ai direttori generali e ai soggetti responsabili delle sedi secondarie o delle stabili organizzazioni in Italia di soggetti non residenti. Nell'ipotesi in cui i soci persone fisiche detengano la partecipazione superiore alla predetta soglia mediante altre società di capitali, la documentazione deve riferirsi anche al legale rappresentante e agli eventuali componenti dell'organo di amministrazione della società, alle persone fisiche che, direttamente o indirettamente, controllano tale società, nonché ai direttori generali e ai soggetti responsabili delle sedi secondarie o delle stabili organizzazioni in Italia di soggetti non residenti. La documentazione di cui al periodo precedente deve riferirsi anche al coniuge non separato.

3. L'informazione antimafia deve riferirsi anche ai familiari conviventi di maggiore età dei soggetti di cui ai commi 1, 2, 2-bis, 2-ter e 2-quater.

Dichiarazione sostitutiva ai fini antimafia familiari conviventi

D.P.R. 445 del 28.12.2000

Il sottoscritto _____, nato a _____, il _____, codice fiscale _____, residente in _____, via _____, e domiciliato in _____ (se diverso dalla residenza), nella sua qualità di _____, dell'impresa _____ con sede in _____, Via _____ n. _____, tel. _____ fax _____ e-mail _____ capitale sociale Euro _____, Partita IVA n. _____, Codice Fiscale n. _____, iscritta al Registro delle Imprese di _____, n. _____, consapevole delle responsabilità penali previste dall'art. 76 del D.P.R. 445 del 28.12.2000 in caso di dichiarazione mendace o esibizione di atto falso o contenente dati non più rispondenti a verità, e della decadenza dai benefici eventualmente conseguiti sulla base di dichiarazioni non veritiere, di cui all'art. 75 del D.P.R. 445/2000, ai sensi e per gli effetti degli artt. 46 e 47 del citato D.P.R. 445/2000, sotto la propria responsabilità

DICHIARA

ai sensi dell'art. 85, comma 3 del D.Lgs 159/2011 di avere i seguenti familiari conviventi di maggiore età residenti nel territorio dello Stato:

Nome _____ Cognome _____

Codice Fiscale _____

Luogo e data di nascita _____ residenza _____

Nome _____ Cognome _____

Codice Fiscale _____

Luogo e data di nascita _____ residenza _____

Nome _____ Cognome _____

Codice Fiscale _____

Luogo e data di nascita _____ residenza _____

Nome _____ Cognome _____

Codice Fiscale _____

Luogo e data di nascita _____ residenza _____

Nome _____ Cognome _____

Codice Fiscale _____

Luogo e data di nascita _____ residenza _____

Nome _____ Cognome _____

Codice Fiscale _____

Luogo e data di nascita _____ residenza _____

Nome _____ Cognome _____

Codice Fiscale _____

Luogo e data di nascita _____ residenza _____

Il/la sottoscritto/a dichiara inoltre di essere informato/a, che i dati personali raccolti saranno trattati, anche con strumenti informatici, esclusivamente nell'ambito della procedura per la quale la presente dichiarazione viene resa e saranno trattati ai sensi del Regolamento (UE) n. 2016/679 come specificato all'art. 7 dell'Avviso a manifestare interesse.

Luogo _____

Firma del dichiarante _____

Data _____

**Allegato D - Dichiarazione sostitutiva del certificato di iscrizione alla Camera di Commercio
Industria Artigianato Agricoltura**

Il sottoscritto _____, nato a _____, il _____, codice fiscale _____, residente in _____, via _____, e domiciliato in _____ (se diverso dalla residenza), nella sua qualità di _____, dell'impresa _____ con sede in _____, Via _____ n. _____, tel. _____ fax _____ e-mail _____ capitale sociale Euro _____, Partita IVA n. _____, Codice Fiscale n. _____, iscritta al Registro delle Imprese di _____, n. _____, consapevole delle responsabilità penali previste dall'art. 76 del D.P.R. 445 del 28.12.2000 in caso di dichiarazione mendace o esibizione di atto falso o contenente dati non più rispondenti a verità, e della decadenza dai benefici eventualmente conseguiti sulla base di dichiarazioni non veritiere, di cui all'art. 75 del D.P.R. 445/2000, ai sensi e per gli effetti degli artt. 46 e 47 del citato D.P.R. 445/2000, sotto la propria responsabilità

DICHIARA

che l'Impresa è iscritta nel Registro delle Imprese di

con il numero Repertorio Economico Amministrativo

Denominazione:

Forma giuridica:

Sede:

Sedi secondarie
Unità Locali

Codice Fiscale:

Data di costituzione:

CONSIGLIO DI AMMINISTRAZIONE

Numero componenti in carica:

COLLEGIO SINDACALE

Numero sindaci effettivi:

Numero sindaci supplenti

OGGETTO SOCIALE

TITOLARI DI CARICHE O QUALIFICHE
(Presidente del C.d.A., Amministratore Delegato e Consiglieri)

NOME COGNOME	LUOGO E DATA DI NASCITA	RESIDENZA	CODICE FISCALE

PROCURATORI E PROCURATORI SPECIALI (OVE PREVISTI)

NOME COGNOME	LUOGO E DATA DI NASCITA	RESIDENZA	CODICE FISCALE

**SOCIO DI MAGGIORANZA O SOCIO UNICO (NELLE SOLE SOCIETA' DI CAPITALI O
COOPERATIVE DI NUMERO PARI O INFERIORI A 4 O NELLE SOCIETA' CON SOCIO UNICO)**

NOME COGNOME	LUOGO E DATA DI NASCITA	RESIDENZA	CODICE FISCALE

DIRETTORE TECNICO (OVE PREVISTI)

NOME COGNOME	LUOGO E DATA DI NASCITA	RESIDENZA	CODICE FISCALE

Dichiara, altresì, che l'impresa gode del pieno e libero esercizio dei propri diritti, non è in stato di liquidazione, liquidazione giudiziale, fallimento o concordato preventivo, non ha in corso alcuna procedura di accesso agli strumenti di regolazione della crisi e dell'insolvenza dalla legge fallimentare e tali procedure non si sono verificate nel quinquennio antecedente la data odierna

Luogo _____

Firma del dichiarante _____

Data _____

ALLEGATO E: (Attualmente a marchio Q8)

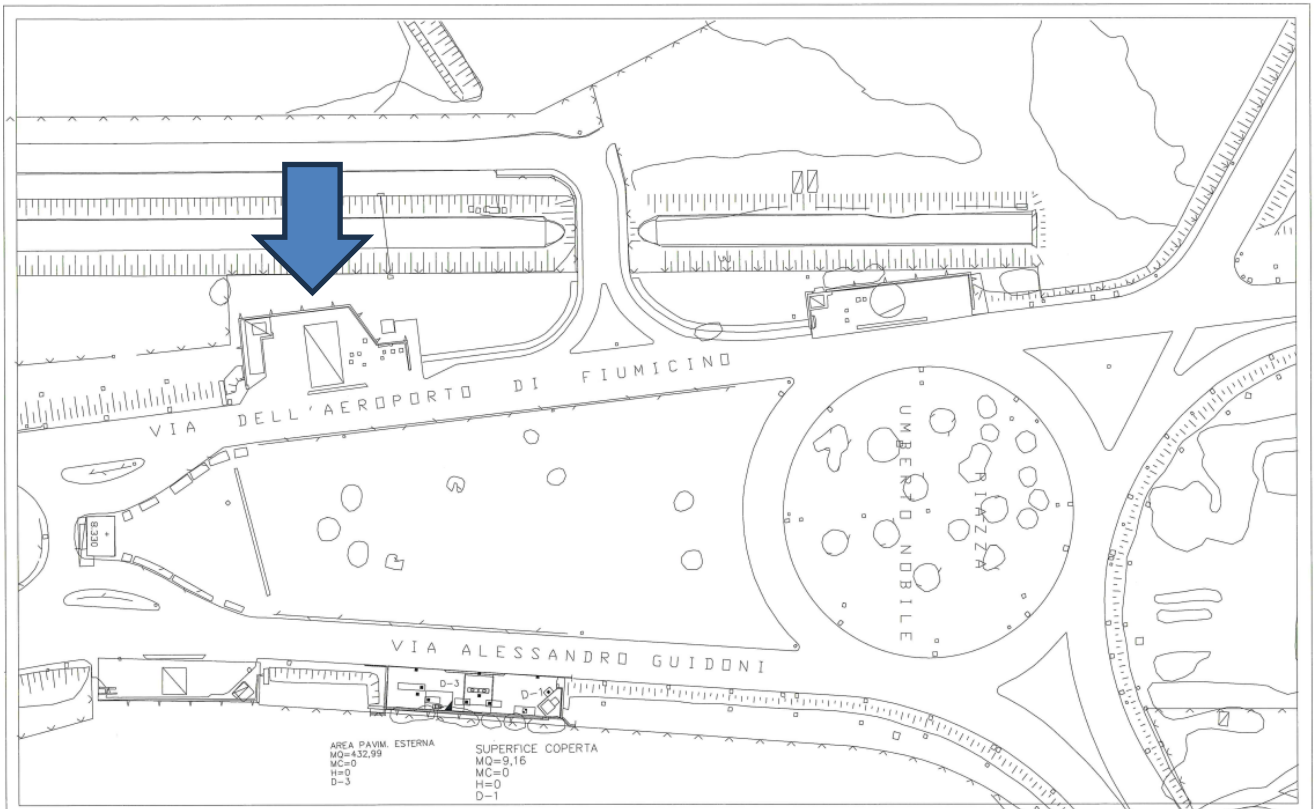
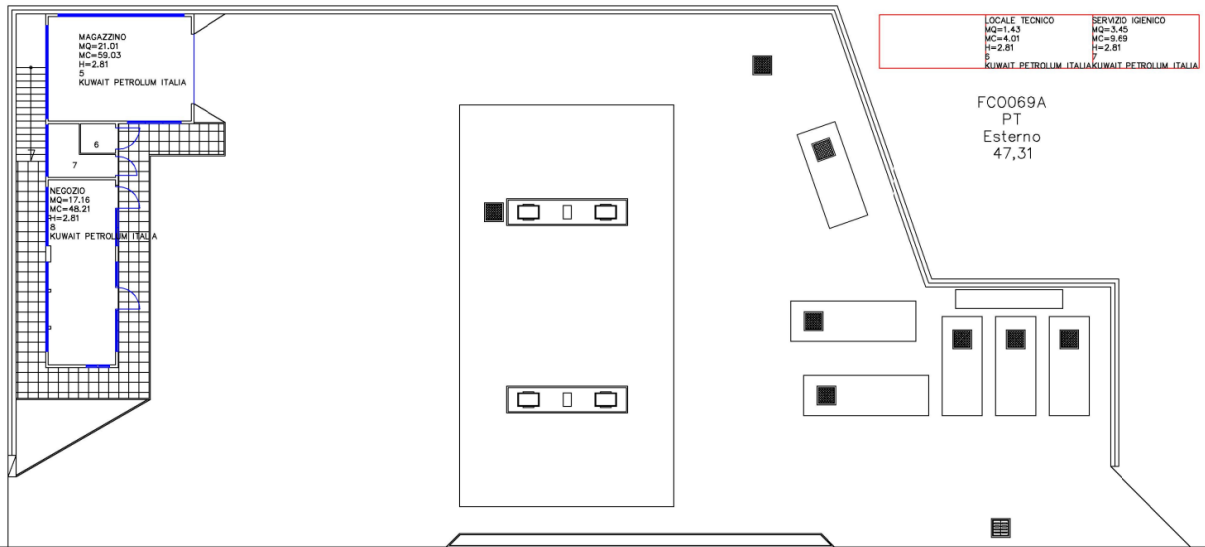

ALLEGATO F: (Attualmente a marchio ENI)

UFFICIO	SERVIZIO IGIENICO	MAGAZZINO
MO=3,24	MO=1,38	MO=2,45
MC=8,94	MC=3,8	MC=7,31
H=2,76	H=2,76	H=2,76
S	4	5
ENI	ENI	ENI

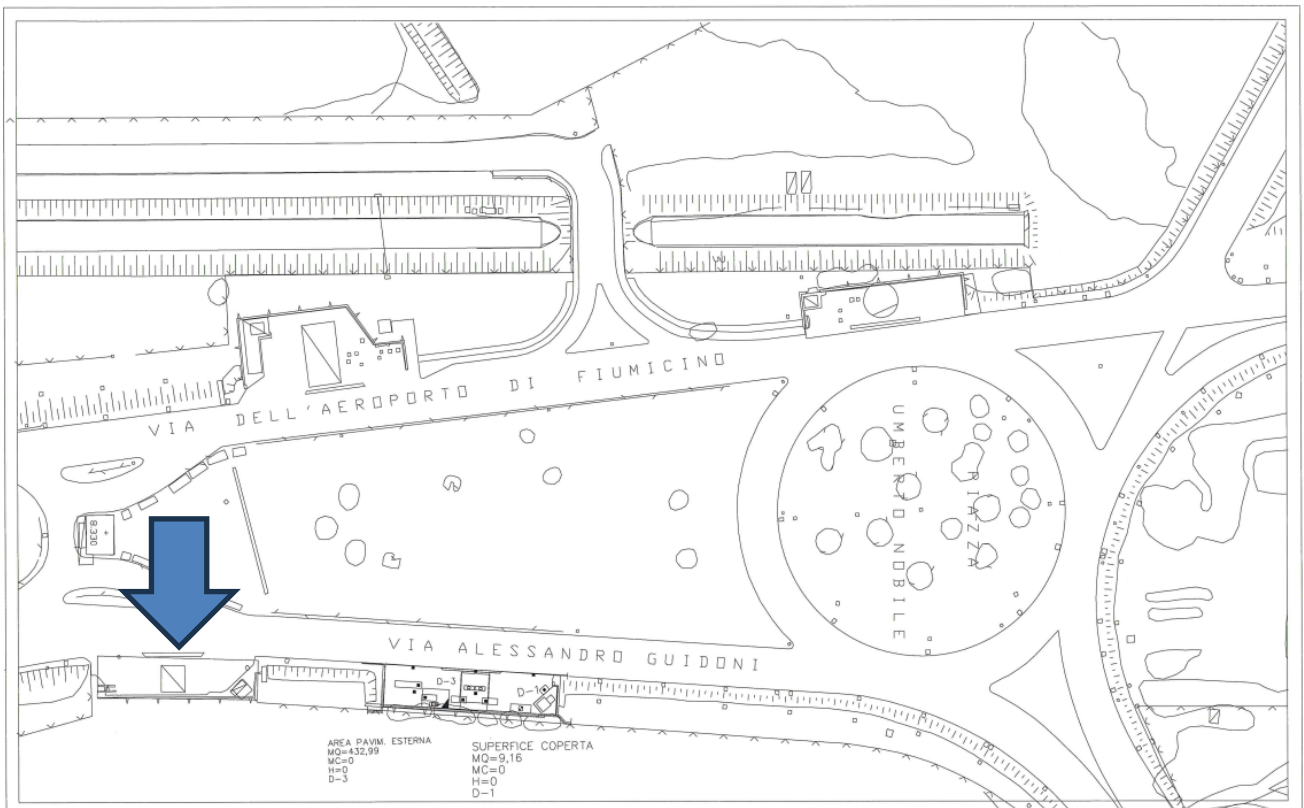
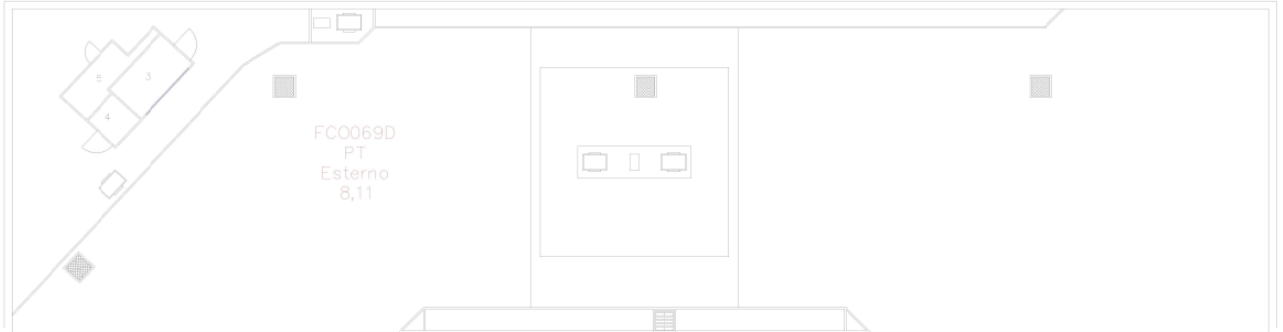

ALLEGATO G: (Attualmente a marchio IP)

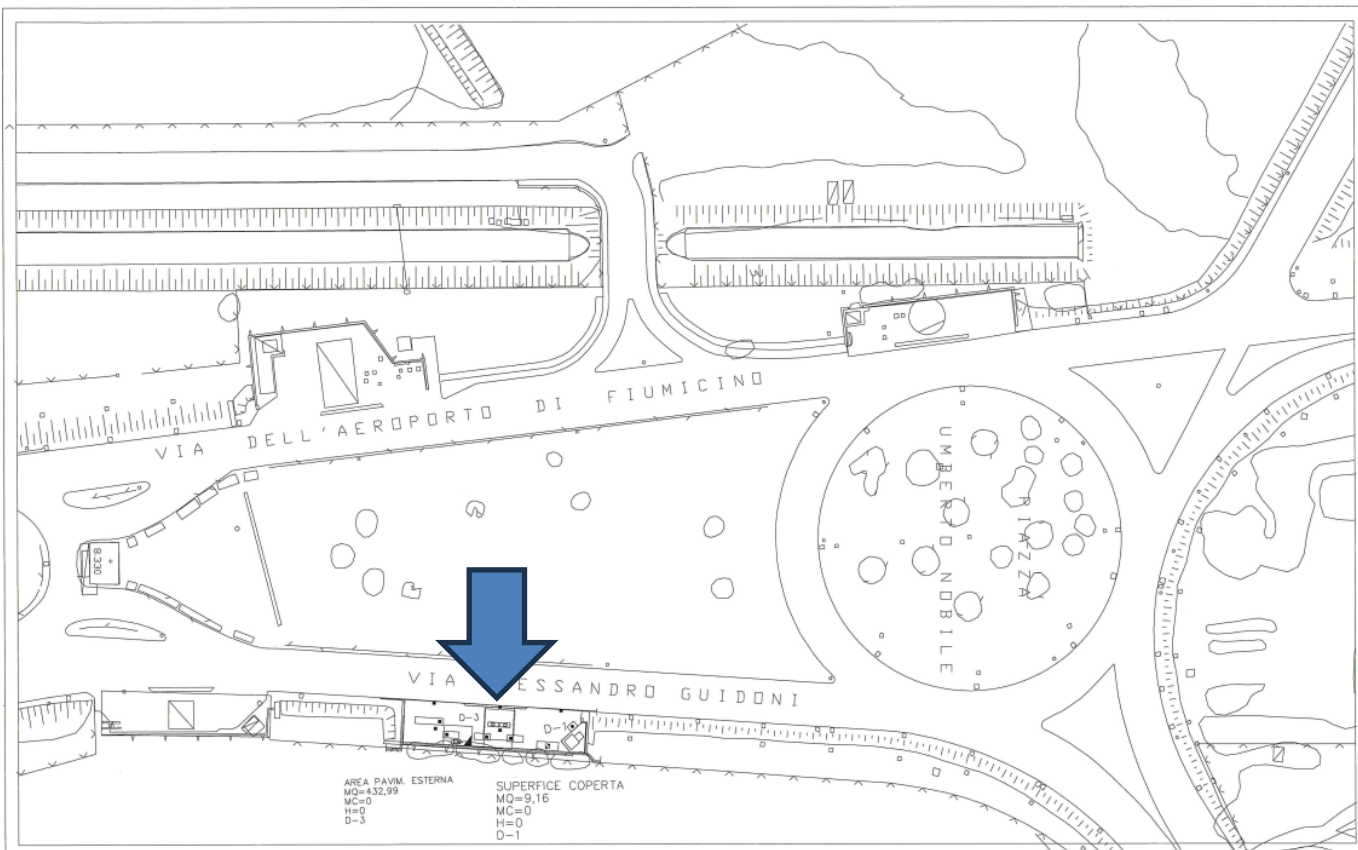
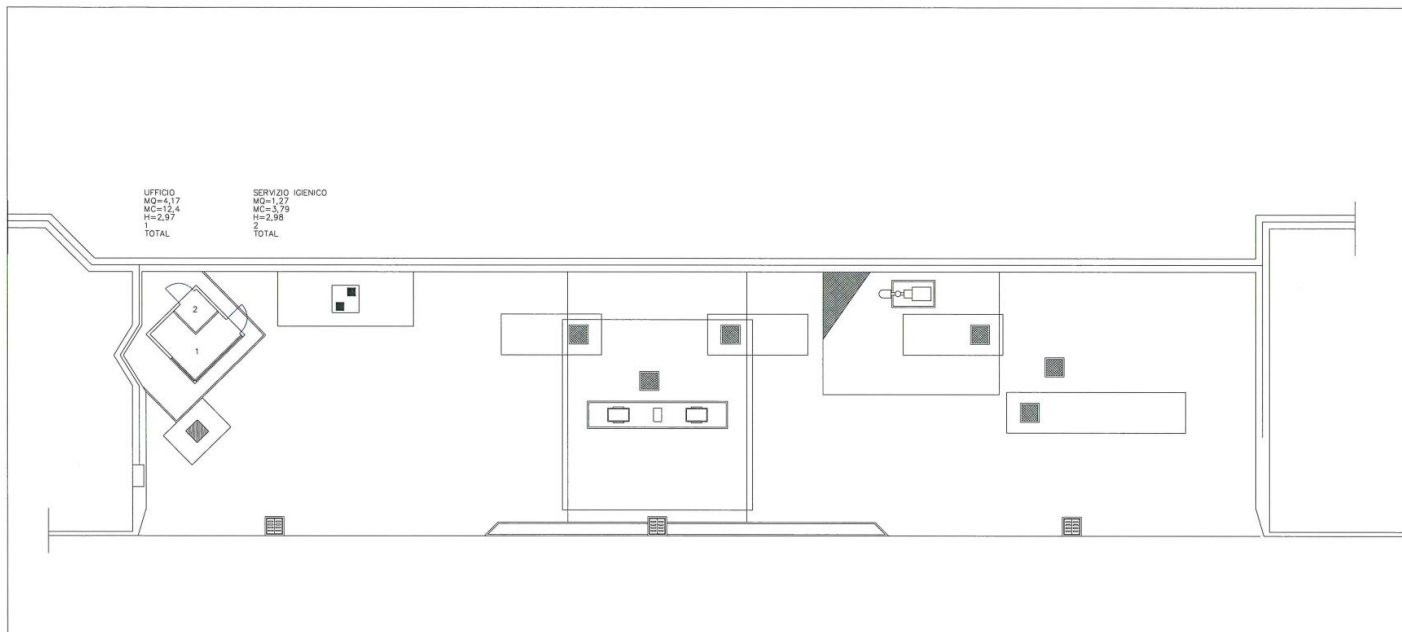

ALLEGATO H (su aeroporto G.B. Pastine di Ciampino)



PG 032

