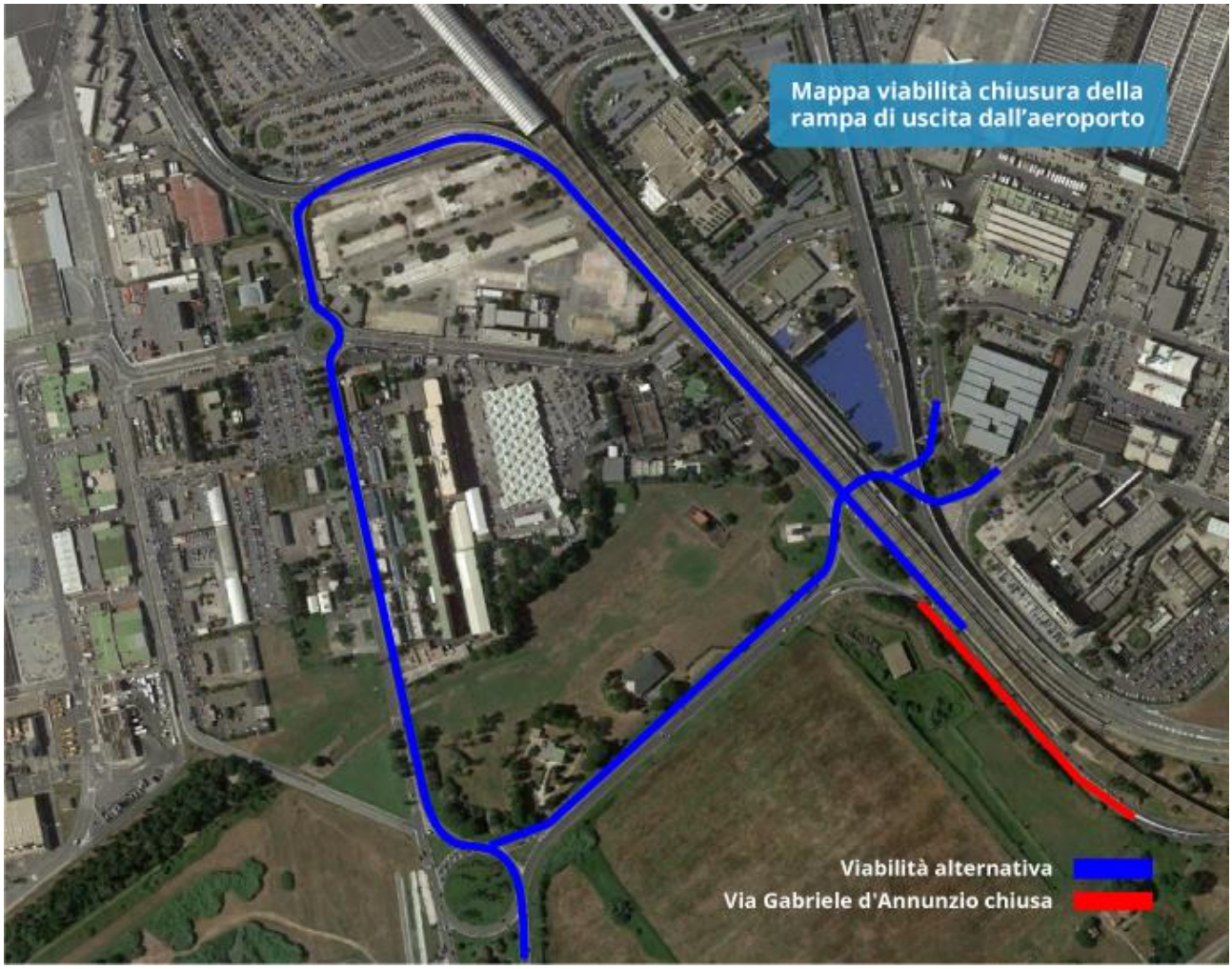
Mappa viabilità chiusura della rampa di uscita dall'aeroporto
Viabilità alternativa
Via Gabriele d'Annunzio chiusa